



## OZNÁMENÍ O ZAHÁJENÍ PRACÍ

Karlovarský kraj úspěšně požádal o dotaci na likvidaci invazních rostlin z fondů Evropské unie z Operačního programu životní prostředí (OPŽP), osa 6.2. ochrana biodiverzity.

Název projektu:	„Omezení výskytu invazních druhů rostlin v Karlovarském kraji“	Akceptační číslo:	13142856
Číslo projektu:	CZ.1.02/6.2.00/12.17406	Ukončení projektu:	prosinec 2015
Zahájení prací:	srpen 2013		

Karlovarský kraj upozorňuje vlastníky pozemků i širokou veřejnost, že prostřednictvím níže uvedených dodavatelů provede v letech 2013 až 2015 opatření k omezení výskytu bolševníku velkolepého, křídlatek a netýkavky žláznaté. Mechanická likvidace bude prováděna všude tam, kde je zakázáno použití chemie. Lokality bolševníku a křídlatek budou v průběhu měsíce června až července poprvé sekány, plochy budou dále kontrolovány a opakovaně dosekávány až do konce vegetační sezony. Sekání se netýká prvních dvou sečí na pozemcích v režimu ekozemědělství, kde je sečení dotováno mimo výše uvedený projekt. Při likvidaci netýkavky žláznaté bude preferováno vytrhávání jako nejúčinnější metoda likvidace. Chemické postřiky se budou provádět u bolševníku zpravidla od května až do začátku kvetení porostů v červnu, u křídlatek v závislosti na podmínkách postupně od května až do konce září. V roce 2013 jsou vzhledem k termínu zahájení prací metodiky vhodně upraveny. Projekt je rozdělen na 29 realizačních částí (viz mapa na zadní straně).

Žádáme vlastníky a nájemce pozemků o umožnění vstupu na zasažené pozemky a o nahlášení případných změn ve vlastnictví pozemků, zjištěných nedostatků při mapování nebo likvidaci rostlin. Podrobnosti k výskytům, metodám a k jednotlivým pozemkům jsou uvedeny na webových stránkách <http://gis.kr-karlovarsky.cz/heracleum-public/> nebo <http://apdm.cz/projekty/Invazni-rostliny> nebo u kontaktních osob projektu:

**Ing. Vít Venhoda**, KÚ KK, tel.: 354 222 416, 736 650 125, e-mail: [vit.venhoda@kr-karlovarsky.cz](mailto:vit.venhoda@kr-karlovarsky.cz)  
**RNDr. Lenka Pocová**, APDM KK p.o., tel: 353 993 217, 736 993 217 e-mail: [pocova@apdm.cz](mailto:pocova@apdm.cz)

### Realizaci opatření na jednotlivých částech v letech 2013 – 2015 provádějí tyto subjekty:

- Části č. 1., 6., 8., 19., 24., 26. a 27. – **KHL – EKO, a.s.**, Červený Hrádek 2, 431 11 Jirkov IČ: 26160277  
kontaktní osoba: Tomáš Faigl, tel.: 604 211 026 e-mail: [faigl@khleko.cz](mailto:faigl@khleko.cz)
- Části č.2. a 4. – **Václav Drofa**, Slepá 853/7, 350 02 Cheb, IČ: 46826629, tel.: 603 231 973, e-mail: [drofa.vaclav@post.cz](mailto:drofa.vaclav@post.cz)
- Části č. 3., 7., 15., 16., 20. a 22. – **Údržba silnic Karlovarského kraje, a.s.**, Na Vlečce 177, 360 01, Otovice IČ: 26402068  
kontaktní osoby: Ing. Bulka Josef, tel.: 353 504 238 /211, e-mail: [bulka.josef@uskk.cz](mailto:bulka.josef@uskk.cz), Ing. Bareš Jiří, tel.: 353 504 243 /211, e-mail: [bares.jiri@uskk.cz](mailto:bares.jiri@uskk.cz), Mgr. Vrána Tomáš, tel.: 353 504 238 /211, e-mail: [vrana.tomas@uskk.cz](mailto:vrana.tomas@uskk.cz), Petr Jordán, tel./fax: 353 504 235, e-mail: [jordan.petr@uskk.cz](mailto:jordan.petr@uskk.cz)
- Části 5., 12., 13., 14., 18., 21., 23., 28. a 29. – **PROSTOR a.s.**, Čimická 317/90, 182 00, Praha 8 – Bohnice, IČO: 41188519  
kontaktní osoba: Martin Toms, tel.: 777 307 691, e-mail: [martintoms00@gmail.com](mailto:martintoms00@gmail.com)
- Části č. 9., 11., 17., a 25. – **Stavby a údržba krajín, s.r.o.**, Chomutov, Riegrova 229/1, PSČ 430 01, IČ: 287 40 378  
kontaktní osoba: Michal Plesník, tel.: 777 727 606, e-mail: [plesnikovi@volny.cz](mailto:plesnikovi@volny.cz)
- Část č. 10 – **Milan Maršalík**, 331 52 Mrtník 55, IČ: 734 00 645, tel.: 724 317 943, e-mail: [milan.marsalik@marles.cz](mailto:milan.marsalik@marles.cz)

### Technický dozor na jednotlivých částech provádí firmy:

- Části č. 1. - 4. a 15. - 24. – **Šamata s.r.o.**, Ostroh 58, 350 02 Cheb, IČ: 28885953  
kontaktní osoba: Mgr. J. Šamata, tel.: 724 813 500, e-mail: [samata@seznam.cz](mailto:samata@seznam.cz)
- Části č. 5. a 29. – **Aquatest, s.r.o.**, Geologická 4, 152 00 Praha 5 – Hlubočepy, IČ: 44794843  
kontaktní osoba: Ing. Radka Michková, tel.: 234 607 123, 737 206 815, email: [michkova@aquatest.cz](mailto:michkova@aquatest.cz)
- Části č. 6. - 14. a 25. – **Mgr. Vladimír Melichar**, Křížkova 1373/9, 360 01 Karlovy Vary IČ: 655 41 227  
kontaktní osoba: Mgr. Vl. Melichar, tel.: 606 405 384, e-mail: [vmelichar@seznam.cz](mailto:vmelichar@seznam.cz)
- Části č. 26. – 28. – **Investon, s.r.o.**, Horova 2017, 360 01 Karlovy Vary, IČ 18226680  
kontaktní osoby: Milan Brož, tel: 777 921 562, email: [broz@investon.cz](mailto:broz@investon.cz), Karel Domes, tel.: 777 921 563, e-mail: [domes@investon.cz](mailto:domes@investon.cz)

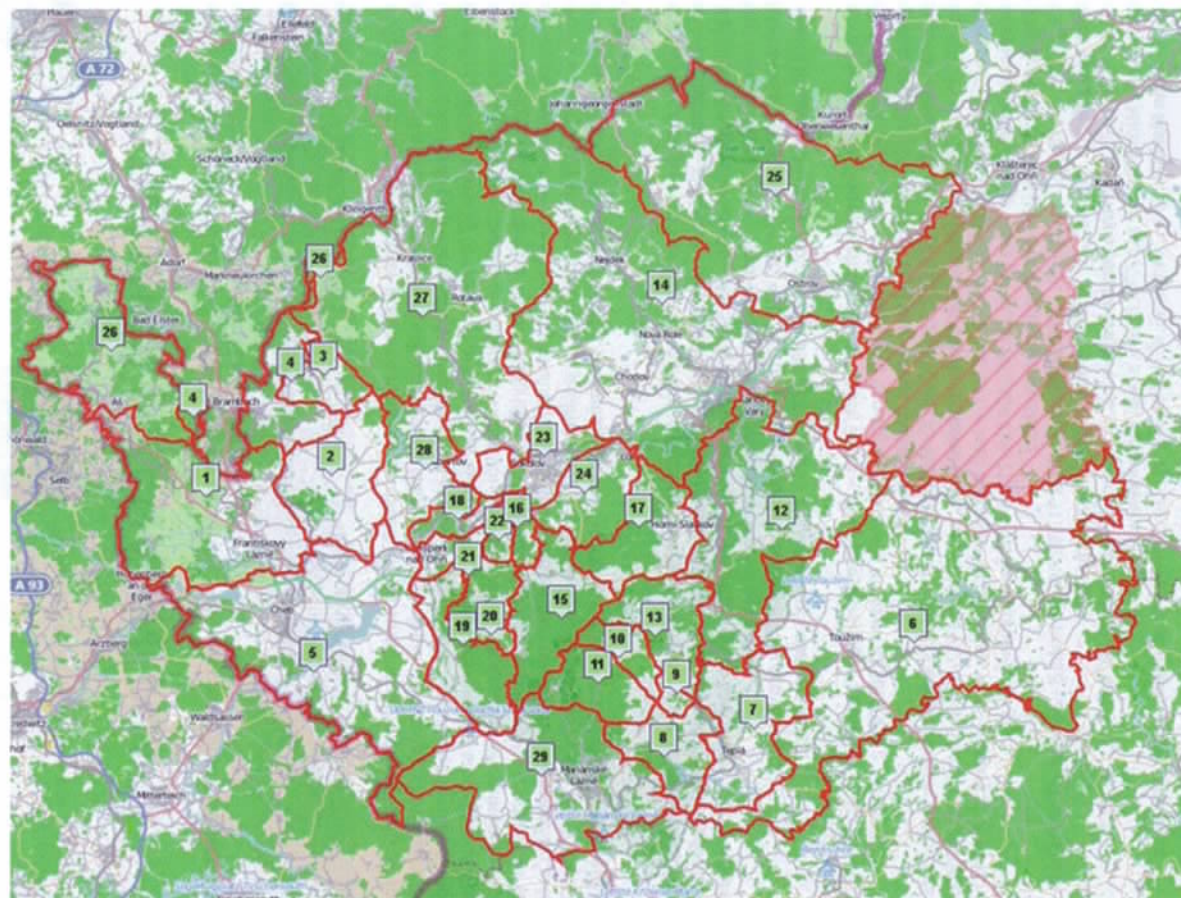

Číslo části	Název části zakázky
1.	Chebsko- sever 1
2.	Chebsko- sever 2
3.	Chebsko- sever 3
4.	Chebsko- sever 4
5.	Chebsko- jih
6.	Žluticko
7.	Tepelsko 1
8.	Tepelsko 2
9.	Tepelsko 3
10.	Tepelsko 4
11.	Tepelsko 5
12.	Tepelsko 6
13.	Tepelsko 7
14.	Karlovarsko/Nejdek
15.	Sokolovsko jih 1
16.	Sokolovsko jih 2
17.	Sokolovsko jih 3
18.	Sokolovsko jih 4
19.	Sokolovsko jih 5
20.	Sokolovsko jih 6
21.	Sokolovsko jih 7
22.	Sokolovsko jih 8
23.	Sokolovsko jih 9
24.	Sokolovsko jih 10
25.	Ostrovsko
26.	Sála
27.	Kraslicko 1
28.	Kraslicko 2
29.	Mariánskolázeňsko